

Z městských částí

KOMÍN

Městský úřad zůstane ve čtvrtek zavřený

Marně se budou na městský úřad dobývat ve čtvrtek obyvatelé Komína. Ten totiž zůstane zavřený. „Z technických důvodů máme pro veřejnost zavřeno,“ potvrdil tajemník městské části Petr Kučera. Komínáňe se ten den nedostanou ani na podatelnu a pokladnu. (bar)

MALOMĚŘICE

Z hřišť zmizely nevyhovující lavičky

Ještě před pár dny byla dětská hřiště v Maloměřicích a Obřanech obypána lavičkami, houpačkami a skluzavkami. Dnes už je tu ale pusto. O jejich odstranění rozhodli zastupitelé městské části. Staré vybavení bylo v dezolátním stavu a už dlouhou dobu nevyhovovalo předpisům. Některé z věcí nechali zastupitelé odstranit natrvalo, jiné chtějí nahradit novými. (mach)

BRNO-STŘED

Chtěla ukrást tričko, navlékla je miminu

Triadvacetiletou ženu ze severní Moravy zadržela ostraha v neděli ve Vaňkovce. Žena se totiž pokusila pronést ven bez zaplacení dětské tričko v hodnotě 250 korun, které předtím navlékla své roční dceři. Ženu si odvedli policisté. (ac)

ŘEČKOVICE

Řečkovice přes léto opraví hřiště

Zchátralé hřiště ze sedmdesátých let opraví přes prázdniny Základní škola Novoměstská v Řečkovicích. Nové sportoviště bude sloužit pro basketbal, volejbal a tenis. Vedle něj vznikne ještě sportovní plocha pro nižší ročníky a opěrná stěna. Práce budou stát devět milionů korun. Řečkovická radnice plánuje ještě opravu sousední běžecké dráhy, ale na to zatím nemá sehnané peníze. (zur)

Dál po mizerných kolejích

Mezi Vyškovem a Kojetínem opět jezdí vlaky. Trať, kde předminulou nedělí vykolejilo 13 vagonů, je ale zřejmě stále nebezpečná

VYŠKOVSKO Devět dní od havárie nákladního vlaku u Topolan na Vyškovsku vyplouvají na povrch nové skutečnosti. Dosavadní vyšetřování Drážní inspekce ukazuje, že hojně využívaná železniční cesta od Brna na Přerov vyžadovala v některých místech opravy. Už v loňském roce totiž žádal vyškovský traťmistr u svých nadřízených přes sedm tisíc metrů nových kolejnic. Obdržel však jen dvě stě metrů.

„Máme zaprotokolováno, že dostal pouze zlomek. Na to jsme přišli při analýze dokumentů Správy železniční a dopravní cesty v Brně,“ řekl mluvčí Drážní inspekce Martin Drápal.

Nové kolejnice měly nahradit kazové. „Záměr byl uvést poškozená místa do provozuschopného

stavu,“ vysvětluje Drápal. Přes upozornění traťmistra však k úplné nápravě nedošlo. „O tomto problému slyším poprvé. Věci bych musel prověřit,“ reagoval nadřízený traťmistra, ředitel brněnské pobočky Správy železniční dopravní cesty Oldřich Bambula. Více říct nechtl.

Sdílnější byl mluvčí správy Pavel Halla. „Na základě posouzení stavu byly vyměněny pouze problematické úseky, které nesly odkladu,“ vysvětlil Halla, proč bylo na trati vyměněno pouze dvě stě metrů kolejí.

Abý toho nebylo málo, přišla včera inspekce se zprávou, že na trati byly zjištěny další závady. Její pracovníci zaznamenali uvolněné šrouby i mimo kritickou zatáčku, kde vykolejilo třináct vagonů.



Pomačkané vagony Po nehodě vlaku u Topolan.

Foto: Petra Mašová, MF DNES

„Potíže byly odhaleny na sto dvacet metrů dlouhém úseku, který navazuje na trať, na níž vykolejil vlak,“ doplnil Drápal, podle kterého se tentokrát šrouby povolily vlivem tepla.

Že je frekventovaná trať problematická, potvrzuje i bývalý stroje-

doucí, který je nyní v důchodu a který jezdil na trase Brno – Bohumín. „Trať z Brna do Přerova je dělaná za první republiky. Do oprav se dává málo peněz. Čeká se totiž, až se postaví dvojkolejná rychlodráha. Největší rychlost je tam devadesát kilometrů v hodině, ale to už je o hubu,“ potvrdil muž, který si přál zůstat v anonymitě. Redakce jeho jméno zná.

Tresty za špatné kontroly

Uvolnění šroubů se podle Drážní inspekce dá předejít jen kontrolami. A ty právě v případě nehody nákladního vlaku podcenili pracovníci Správy železniční dopravní cesty. To přiznala i sama státní firma. Výsledek? Za podezření na spoluúčasti na vzniku havárie začaly padat první hlavy. O místo při-

šel v pátek traťmistr a jeden z jeho podřízených. Hrozba postihu visí i nad pochůzkáři. Tímto však odvolávání nekončí. Jak včera mluvčí Halla potvrdil, křeslo se houpe i pod brněnským šéfem SŽDC Bambulou.

Vedle personálních kroků se nyní bude Správa železniční dopravní cesty snažit opravit všechny problematické úseky na trati. „Byla zadána urychlená oprava úseků, kde byly povolené šrouby,“ popsal Halla.

V práci pokračují také vyšetřovatelé. „Na vyšetřování máme půl roku. Zaměříme se na výslechy více než deseti železničářů, rovněž prozkoumáme vagony, zda neměly technickou závadu, a nemohly tak přispět k nedělní nehodě,“ dodal Drápal. **Marek Homolka**

Dopravní nostalgje



Tehdy a teď
Po Brně se minulý víkend proháněly nejrůznější historické vozy. A s tramvajemi se tak na křižovatkách městských tepen mýjely i vozy tažené koňmi.

Foto: Stanislav Chlup, stachinfo.rajce.net



Vystavte fotografie na Rajce.net

Pokud do svého alba zařadíte zajímavé fotografie zachycující aktuální události ve vašem kraji, mohou se objevit i v novinách.

Na stránce www.rajce.net si založte zadarmo účet. Další návody najdete na www.navody.rajce.net

Mezi hlavním nádražím a Královým Polem jezdily parní vlaky. Jiří Levý, dvacetdeka.rajce.net



Kraj: více obyvatel, méně rozvodů

Na jihu Moravy nás teď žije přes 1,155 milionu. K nárůstu přispěla porodnost i stěhování

JIŽNÍ MORAVA (mach) V prvním čtvrtletí letošního roku žilo na jihu Moravy přes 1,155 milionu obyvatel. Podle statistik je to jednoznačně rekordní počet. Oproti stejnému období minulého roku tady přibýlo více než tři tisíce lidí.

Nárůst ovlivnily především dvě okolnosti. Narodilo se více dětí, než kolik zemřelo obyvatel, zároveň z kraje odešlo méně lidí, než se sem nově přistěhovalo. Důvodem byla hlavně práce. Na většině míst jižní Moravy je totiž dostatečná nabídka míst, která jsou navíc dobře placená. Kraj také těží ze zájmu investorů.

Co dalšího lze z čerstvě zveřejněných statistik vyčíst?

Babyboom v kraji pomalu končí. Za první tři měsíce se sice na jihu Moravy narodilo přes tři tisíce dětí, je to ale o víc než sto šedesát méně než před rokem. Více dětí odrodili pouze na Hodonínsku, jinde porodnost výrazně klesla.

Ubývá nemanželských dětí. Mimo manželství se ve sledovaném období narodilo téměř jedenáct set dětí. V porovnání s loňským rokem se toto číslo o několik desítek snížilo.

Svatěb přibývá, počet rozvodů naopak klesá. Slib manželský si v prvním čtvrtletí letoška řeklo 417 párů, což bylo o osmatřicet párů více než před rokem. Oproti tomu se meziročně snížil počet rozvede-

ných dvojic o jednatřicet. Během prvních tří měsíců ukončilo svůj svazek 652 manželských párů. Důvodem byla hlavně nevěra. **Zemřelo méně lidí.** Za první tři měsíce zemřelo skoro 2,7 tisíce obyvatel kraje, o sto třicet méně než ve stejném období minulého roku. Mezi nejčastější příčiny patřily nemoci oběhové a dýchací soustavy, poranění a rakovina. U mužů hlavně rakovina plic, u žen pak prsu. **Odstěhovalo se méně lidí,** než se přistěhovalo. Během ledna až března zde našlo nové bydliště na 2,1 tisíce osob, vystěhovalo se 1,7 tisíce lidí. Nejvíce jich přibýlo na Brněnsku a Vyškovsku. Lidé naopak ubýlo v Brně, Hodoníně a ve Znojmě.

Kina Dnešní nabídka filmů

Blansko	Pařba v Bangkoku 15.20, 17.30, 19.40, 21.50
KINO	Hybešova 6, tel. 516 412 437
Thor 20.00	Paul 16.20, 20.50
	Piráti z Karibiku: Na vlnách podivna 15.50, 17.10, 18.40, 19.50, 21.20
Boskovice	Piráti z Karibiku: Na vlnách podivna 3D 15.10, 17.50, 20.30
PANORAMA	Rychle a zběsile 5 20.20
Kpt. Jaroš 15, tel. 516 452 026	Thor 17.50
Melancholia 19.30	Voda pro slony 18.30
	Westernstory 21.30
Brno	X-Men: První třída 15.20, 18.00, 20.40
ART	
Cihlářská 19, tel. 541 213 542	
Banksy: Exit Through the Giftshop 20.30	
Welcome 18.15	
CINEMA CITY VELKÝ ŠPÁLÍČEK	
Mečová 2	
Kazatel 3D 21.50	
Kung Fu Panda 2 15.00, 17.00	
Kung Fu Panda 2 3D 14.10, 16.10, 18.10, 20.00	
Lidice 14.20, 16.50, 19.20, 21.50	
Pařba v Bangkoku 14.00, 16.30, 18.40, 20.50	
Paul 19.10, 21.20	
Piráti z Karibiku: Na vlnách podivna 15.20, 18.00, 20.40	
Piráti z Karibiku: Na vlnách podivna 3D 16.20, 20.00	
Tosca 20.00	
X-Men: První třída 15.10, 17.50, 20.30	
LUCERNA	
Mínská 565/19, tel. 549 247 070	
Biutiful 20.30	
Občanský průkaz 18.00	
SCALA	
Moravské náměstí 127/3, tel. 542 211 659	
Odnikud někam 17.30, 20.00	
Břeclav	
KORUNA	
U Tržiště 2085/1, tel. 519 370 818	
Czech Made Man 20.00	
Hodonín	
KINO SVĚT	
Velkomoravská 1535/9, tel. 724 183 341	
Hitler v Hollywoodu 20.00	
Rekvalifikace 17.30	
Jedovnice	
KINO	
Na Kopci 571, tel. 516 442 624	
Správci osudu 19.00	
Kuřim	
ZÁMEK KUŘIM - CLUB ESCAPE	
Křížkovského 48, tel. 541 231 038	
Občan Havel 19.00	
Modřice	
CINEMA CITY OLYMPIA	
U Dálnice 777	
Čertova nevěsta 15.40	
Kung Fu Panda 2 15.30, 17.20, 19.30	
Kung Fu Panda 2 3D 16.00, 18.10, 20.10	
Lidice 16.40, 19.10, 21.40	

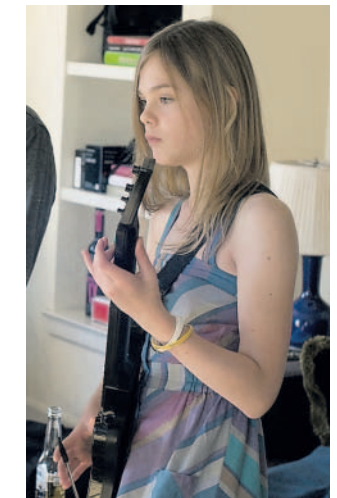

Odnikud někam Drama v kině.

Pohřby

Dnes 14. 6. 2011
Krematorium, Jihlavská 1, Brno
10:00 DIVÁČKA HELENA 1932 Brno
10:30 JEŽKOVÁ DRAHOMÍRA 1941 Brno
12:00 ŠTORKOVÁ MARIE 1928 Brno
Výzva pro pohřební služby: Pokud máte zájem přispívat do této rubriky, zavolejte do redakce MF DNES na telefon 516 202 110.

DNES brno

Adresa Česká 19, 602 00 Brno
Regionální redakce vedoucí: Hana Černohorská, tel.: 516 202 111, fax: 516 202 222, redbrn@mf.dnes.cz
Regionální distribuce vedoucí: Daniela Hauserová, tel.: 516 202 420, fax: 516 202 444, distribucebr@mafra.cz
Inspektor prodejní sítě Nikola Láznerová, mobil: 724 008 282, inspektorbr@mafra.cz
Regionální inzerce vedoucí: Marta Bubeníčková, tel.: 516 202 315, fax: 516 202 333, inzercebr@mafra.cz

E-maily podle vzoru jmeno.prijmeni@mf.dnes.cz, @mafra.cz
PŘEDPLATNÉ 225 555 522

INZERCE

iDNES.cz / Kraje
Zprávy z Vašeho kraje www.idnes.cz/brno

Auto-moto různé

Autovraky/likvidaceodvozdarma777053499

Vzdělání a kurzy

Akademie trénování paměti
POZOR: ZAHAJUJEME PODZIMNÍ CYKLUS MASÁŽE PAMĚTI
Kde: Donasy s.r.o., Chopinova 13, Brno-Kohoutovice
Vždy v 17.00 hod.
ÚVOD K TECHNICKÉMU DOBRÉ PAMĚTI (01), 21. 6. 2011 a 4. 10. 2011
Cyklus osmi seminářů zaměřených na posílení, aktivizaci paměti a efektivnější učení.
Akreditace MPSV ČR a MŠMT ČR.
Mobil: 602 367 076
Informace a registrace na: www.akademietreovanipameti.cz

Umění a starožitnosti

Koupím staré obrazy, porcelán, šperky, aj. Sběratel. Tel.: 548 531 263, 603 480 134.

DNES	today	DNES	heute
hôm nay	avui		